

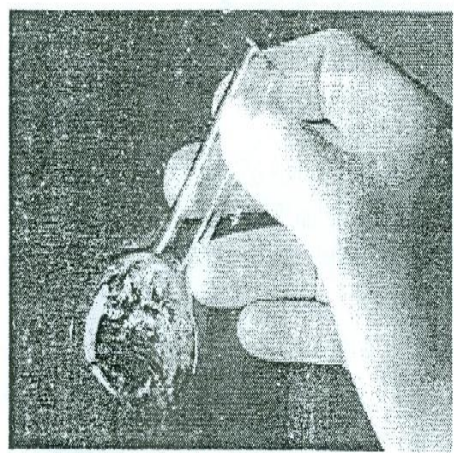

## PENAWARAN

# PELITIAN DANA BANTUAN OPERASIONAL PERGURUAN TINGGI NEGERI (BOPTN)



LEMBAGA PENELITIAN DAN  
GABDIAN KEPADA MASYARAKAT  
UIN SUNAN KALIJAGA  
YOGYAKARTA

2013

### A. LATAR BELAKANG

Kebijakan pemerintah tentang pengembangan perguruan tinggi, diwujudkan dengan lahirnya Bantuan Operasional Perguruan Tinggi Negeri (BOPTN) tahun 2013. Berkaitan dengan hal tersebut, BOPTN dapat menjadi pemacu pesatnya penelitian di UIN Sunan Kalijaga. Era pengembangan keilmuan UIN Sunan Kalijaga, perlu didukung penelitian-penelitian ilmiah berbasis paradigma "*Integrasi-Interkoneksi antara Keislaman dan Keilmuan*". Penelitian seperti ini dapat dilakukan berdasarkan berbagai sudut pandang (disiplin) yang dikembangkan di universitas ini terhadap masalah-masalah aktual di masyarakat.

### B. TEMA PENELITIAN

*Tema : Pemecahan Problem Aktual Institusi PT dan Pengembangan ilmu berbasis Program Studi.* Tema ini bisa dikembangkan melalui berbagai pendekatan, baik antropologi, sosiologi, budaya, psikologi, politik, hukum, ekonomi, teknologi, maupun melalui kajian-kajian teks, baik klasik maupun kontemporer

*Tema A : Pemecahan Problem Aktual institusi lebih difokuskan pada pencarian alternatif pemecahan masalah aktual tata kelola dan kebijakan manajemen institusi .*

*Tema B: Pengembangan Bidang Keilmuan berbasis Program Studi ini lebih difokuskan kepada pengembangan disiplin masing-masing ilmu, baik eksakta, sosial, keagamaan maupun humaniora bersifat inovatif-aplikatif..*

### C. KATEGORI DAN DANA PENELITIAN

Penelitian dapat dilakukan secara individual, yakni Penelitian Individual, Kelompok, mahasiswa dan Guru Besar

Tema : *Pemecahan Problem Aktual PT dan*

*Pengembangan ilmu berbasis Program Studi, dapat dilakukan secara Individual dan atau kelompok .*

#### 1. Penelitian Individual

1.1.Penelitian Pustaka ( <i>library Research</i> )	Rp. 10.000.000/judul
1.2.Penelitian Lapangan ( <i>field Research</i> )	Rp. 15.000.000/ judul
1.3.Penelitian Laboratorium ( <i>Lab.Research</i> )	Rp. 20.000.000/ judul
2. Penelitian Kelompok	Rp. 30.000.000/ judul
3. Penelitian Profesor/Guru Besar	Rp. 15.000.000/ judul
4. Penelitian Mahasiswa	Rp. 3.000.000/ judul

### D. PENELITIAN

1. *Penelitian Individual*, dilakukan Dosen aktif tidak sedang tugas belajar, (Serendah-rendahnya berpangkat Lektor Kepala, atau Lektor berijazah S2) dan atau Peneliti Fungsional (Serendah-rendahnya Peneliti Muda berijazah minimal S2). Bagi mereka yang belum memenuhi persyaratan tersebut dapat mengikuti Penelitian Individual dalam bimbingan seorang Konsultan.
2. *Penelitian Kelompok*, dilakukan oleh Tim Peneliti yang berjumlah minimal 3 (tiga) orang dan maksimal 5 (lima) orang. Peneliti Utama (Ketua Tim) adalah Dosen atau Peneliti yang telah memenuhi persyaratan sebagai Peneliti mandiri (sebagaimana persyaratan pada Penelitian Individual mandiri), sedangkan Peneliti Pembantu (Anggota Tim) adalah tenaga fungsional dan atau kependidikan serta mahasiswa .
3. Peneliti mahasiswa dilakukan oleh mahasiswa di lingkungan UIN Sunan Kalijaga sesuai dengan kriteria BOPTN
4. Penelitian Profesor dilakukan oleh para Guru Besar dalam mengembangkan dan meningkatkan kompetensi dan keahlian yang diampunya.

## KETENTUAN /SYARAT PENGAJUAN PROPOSAL DANA BOPTN 2013.

Berdasarkan RKU tanggal 2 Agustus 2013, disepakati ketentuan umum tentang Penelitian Dana BOPTN sebagai berikut:

1. Peserta penelitian BOPTN tahun 2013 adalah :
  - a. Tenaga fungsional (dosen, laboran, pustakawan, peneliti)
  - b. Tenaga kependidikan
  - c. Mahasiswa aktif semester V ke atas
2. Peneliti utama yang telah mendapatkan pembiayaan dari Dana APBN Tahun 2013 **tidak diperkenankan** untuk mengajukan proposal penelitian dari dana BOPTN 2013
3. Bersedia mengikuti tahapan penelitian yang telah ditentukan oleh Lembaga Penelitian dan Pengabdian Kepada Masyarakat (LP2M), Cq. Pusat Penelitian dan Penerbitan UIN Sunan Kalijaga Yogyakarta
4. Pengusul boleh mengajukan lebih dari 1 (satu) proposal penelitian tetapi hanya berhak menerima bantuan 1 (satu) usulan penelitian (diterima atas seleksi).
5. Proposal yang diajukan dilengkapi **rekomendasi** dari atasan langsung (Ketua jurusan/Program Studi) calon Peneliti.
6. **Proposal penelitian mahasiswa** selain mendapat rekomendasi dari Ketua Program Studi, juga memiliki Dosen Pembimbing Penelitian yang ditunjuk oleh Ketua Program Studi dan menyerahkan Foto Copy KTM
7. Isi proposal sesuai dengan tema/topik yang ditawarkan
8. Proposal memuat unsur-unsur:
  - a. Judul Penelitian
  - b. Latar Belakang Masalah (ditulis maksimal 3 halaman)
  - c. Rumusan Masalah (ditulis maksimal 1 halaman)
  - d. Tujuan dan Kegunaan (ditulis maksimal 1 halaman)
  - e. Tinjauan Pustaka (ditulis maksimal 3 halaman)
  - f. Landasan Teori (ditulis maksimal 3 halaman)
  - g. Hipotesis (bila ada) (ditulis maksimal 1 halaman)
  - h. Metode Penelitian (ditulis maksimal 2 halaman)
  - i. Daftar Pustaka (ditulis sesuai keperluan)

9. Proposal yang diajukan bukan untuk skripsi, tesis atau disertasi, dan masalah yang diajukan belum pernah diteliti atau dalam proses penelitian, dengan menunjukkan surat pernyataan.
10. Proposal penelitian diketik pada kertas HVS berukuran A4 (kwarto), spasi 1,5 (satu setengah), huruf Times New Roman, size 12 font, dengan margin kiri: 4 cm, kanan: 3 cm, atas: 4 cm, dan bawah: 3 cm.
11. Proposal penelitian tidak dijilid. Pada cover depan, ditulis "Proposal Penelitian (Individual/ Kelompok)", judul Penelitian, Nama (tim) peneliti, dan Lembaga Pengusul.
12. Proposal Penelitian dikirim rangkap 3 (tiga), yaitu 1 (satu) berkas dilengkapi halaman sampul sebagaimana point 10 di atas dan lampiran persyaratan administratif yang diminta; sedangkan 2 (dua) berkas lainnya tidak beridentitas dan berlampiran.
13. Pada pojok kanan atas cover, dituliskan tema yang dimaksud (Tema A,B atau C)
14. Semua proposal yang diterima akan dinilai oleh "Tim Penilai" yang terdiri dari berbagai pakar dan keahlian.
15. Hasil seleksi akan ditetapkan dalam sidang Yuidisium, dipimpin Rektor.

## F. WAKTU PENERIMAAN PROPOSAL

1. Pendaftaran dan penerimaan Proposal Penelitian di Fakultas masing-masing, tanggal 3-10 September 2013;
2. Deadline penyerahan Proposal Penelitian ke fakultas atau LP2M, tanggal 10 September 2013 pukul 16.00 WIB.

## G. TEMPAT PENYERAHAN PROPOSAL

1. Proposal penelitian Dosen, Mahasiswa dan Guru Besar berasal dari Program Studi/fakultas, diserahkan ke loker Proposal Penelitian yang ditempatkan di TU Fakultas masing-masing.
2. Proposal penelitian yang berasal dari Unit/lembaga/Laboratorium non fakultas, diserahkan langsung ke TU kantor Pusat Penelitian dan Penerbitan, LP2M, Gedung Rektorat Lama Lt.2.

## H. ADMINISTRASI PENELITIAN

Lembaga Penelitian dan Pengabdian kepada Masyarakat UIN Sunan Kalijaga Yogyakarta, Gedung Rektorat Lama Lantai II, telp. (0274) 550776  
e-mail : [lemlit@uin-suka.ac.id](mailto:lemlit@uin-suka.ac.id)

### Kontak Person:

- Drs. Paryadi ( 081 328 609 053 );
- Asih Hidayati Yuli Astari, SE (HP. 081 668 4418 );
- Tasik Intani, S.AP (HP. 0821 3869 2 456 ).

Yogyakarta, September 2013

Ketua LP2M,



*Zamzam Afandi, M.Ag., Ph.D*  
NIP. 19631111 199403 1 002